



O Z N Á M E N Í

Obec SRCH

Vyhlašuje záměr:

Směny pozemku v katastrálním území Srch mezi obcí Srch a soukromým vlastníkem

Obec Srch převede na soukromého vlastníka nově oddělený pozemek dle GP p.č. 530/6 a pozemek 530/3 vše v k.ú. Srch.

Soukromý vlastník převede na obec nově oddělený pozemek GP p.č. 284/4 v k.ú. Srch.

Zveřejnění záměru na směnu pozemku se provádí v souladu se zákonem č. 128/2000 Sb. o obcích - §39 odstavec 1

Vyvěšeno:27.2.2023.

Sejmuto:14.3.2023

Roman Bezdička
Starosta obce Srch

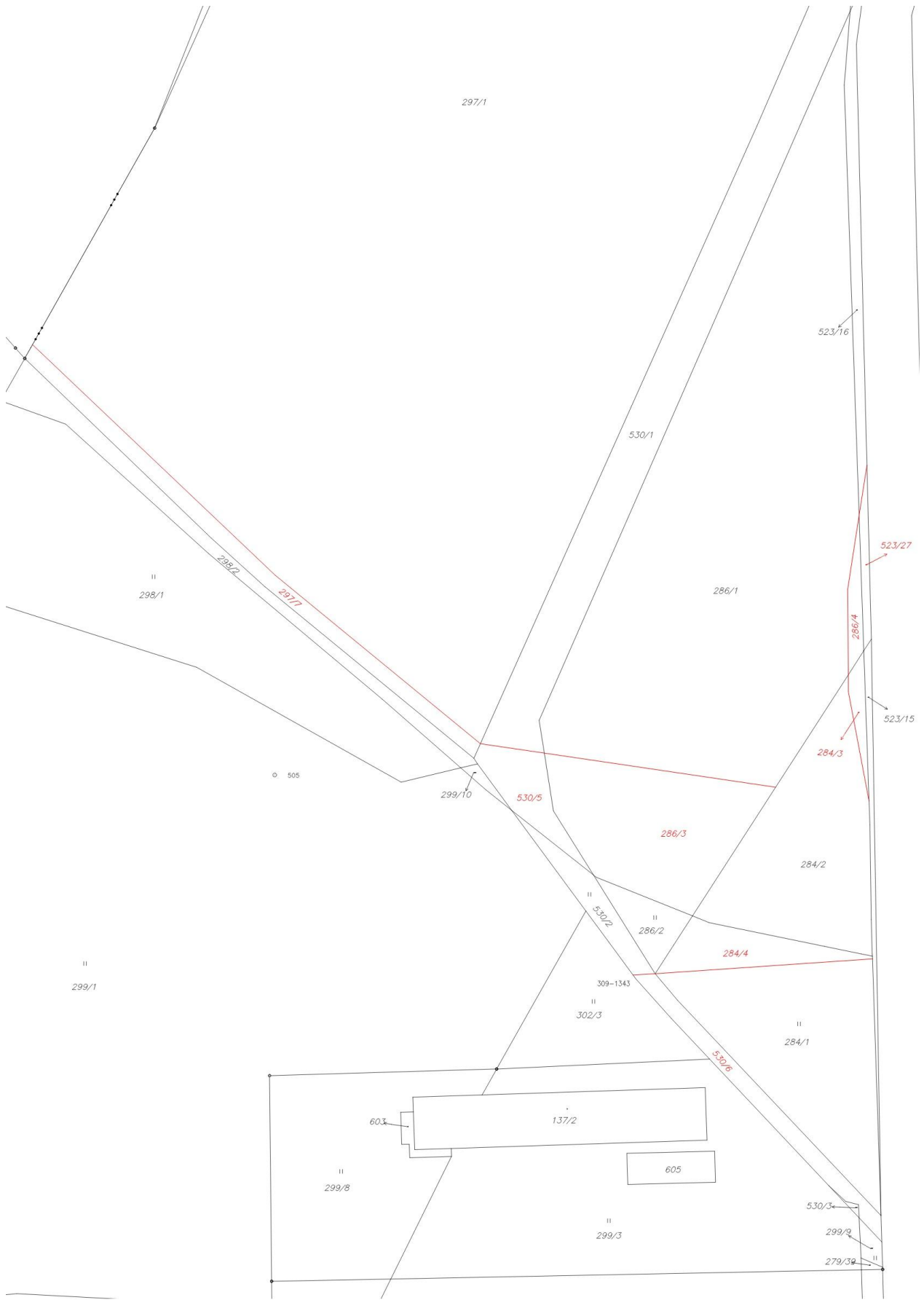

VÝKAZ DOSAVADNÍHO A NOVÉHO STAVU ÚDAJŮ KATASTRU NEMOVITOSTÍ																				
Dosavadní stav					Nový stav															
Označení pozemku parc. číslem	Výměra parcely		Druh pozemku Způsob využití	Označení pozemku parc. číslem	Výměra parcely		Druh pozemku Způsob využití	Typ stavby Způsob využití	Způsob určení výměr	Porovnání se stavem evidence právních vztahů										
	ha	m ²			ha	m ²				Díl přechází z pozemku označeného v katastru nemovitostí	dvějíší poz. evidenci	Číslo listu vlastnictví	Výměra dílu		Označení dílu					
284/1	13	02	travní p.	284/1	10	75	travní p.		0											
				284/4	2	27	travní p.		0	284/1	300	2	27							
284/2	10	53	orná půda	284/2	10	00	orná půda		0											
				284/3		53	orná půda		0	284/2	10001		53							
286/1	55	86	orná půda	286/1	46	78	orná půda		0											
				286/3		8	46	orná půda	0	286/1	64	8	46							
				286/4		62	orná půda		0	286/1	64		62							
297/1	2	23	71 orná půda	297/1	2	20	09 orná půda		0											
				297/7		3	62 orná půda		0	297/1	64	3	62							
523/16	2	59	ostat.pl. silnice	523/16	2	09	ostat.pl. silnice		0											
				523/27		50	ostat.pl. silnice		0	523/16	64		50							
530/1	16	61	orná půda	530/1	14	72	orná půda		0											
				530/5		1	89 orná půda		0	530/1	10001	1	89							
530/2	3	73	travní p.	530/2	1	50	travní p.		0											
				530/6		2	23 travní p.		0	530/2	10001	2	23							
	3	26	05		3	26	05													

GEOMETRICKÝ PLÁN pro rozdělení pozemku	Geometrický plán ověřil úředně oprávněný zeměměřický inženýr:		Stejnopis ověřil úředně oprávněný zeměměřický inženýr:		
	Jméno, příjmení:	Ing. Jindra Horáková		Jméno, příjmení:	
	Číslo položky seznamu úředně oprávněných zeměměřických inženýrů:	1961/2000		Číslo položky seznamu úředně oprávněných zeměměřických inženýrů:	
	Dne:	Číslo:	Dne:	Číslo:	
Náležitosti a přesnost odpovídá právním předpisům.	Katastrální úřad souhlasí s očišlováním parcel.		Tento stejnopis odpovídá geometrickému plánu v elektronické podobě uloženému v dokumentaci katastrálního úřadu.		
Vyhotovitel: Zeměměřické služby David Fajman Rybářská 64, Pardubice 533 51 mob. 608535913			Ověření stejnopisu geometrického plánu v listinné podobě.		
Číslo plánu: 1097-22/2023					
Okres: Pardubice					
Obec: Srch					
Kat. území: Srch					
Mapový list: Hradec Králové 9-7/42, Hradec Králové 9-7/24					
Dosavadním vlastníkům pozemků byla poskytnuta možnost seznámit se v terénu s průběhem navrhovaných nových hranic, které byly označeny předepsaným způsobem: viz. seznam souřadnic					