

MAGISTRÁT MĚSTA PARDUBIC

ODBOR DOPRAVY

Oddělení speciálního stavebního úřadu a dopravy

Sp. zn...: SZ_MMP 91390/2021 OD6
Č. j.: MmP 117164/2021 OD
vyřizuje: Bc. Jiří Kríž, oprávněná úřední osoba
telefon: 466 859 366
e-mail: jiri.kriz@mmp.cz

V Pardubicích dne 9. listopadu 2021

k vyvěšení:

Magistrát města Pardubic, odbor dopravy
Obecní úřad Srch, Pardubická 100, 533 52 Srch, IČ: 00274283

Veřejná vyhláška

Opatření obecné povahy

Magistrát města Pardubic, odbor dopravy, správní orgán oprávněný ke stanovení místní úpravy provozu na pozemních komunikacích dle ustanovení § 77 odst. 1 písmeno c) zákona č. 361/2000 Sb., o provozu na pozemních komunikacích, ve znění pozdějších předpisů, dále jen zákon o provozu na pozemních komunikacích, na základě § 171 zákona č. 500/2004 Sb., správní řád, ve znění pozdějších předpisů, dále jen správní řád

vydává opatření obecné povahy

spočívající

ve stanovení místní úpravy provozu na pozemních komunikacích

Magistrát města Pardubic, odbor dopravy, jako příslušný obecní úřad obce s rozšířenou působností po předchozím písemném vyjádření Policie České republiky, Krajského ředitelství policie Pardubického kraje, vydaném pod č. j. KRPE-69953-1/ČJ-2021-170606 dne 21. září 2021

stanoví

ve smyslu ustanovení § 77 odst. 1 písmeno c) zákona o provozu na pozemních komunikacích a o změnách některých zákonů, v platném znění a vyhlášky č. 294/2015 Sb., jedná se o označení místní úpravy provozu na nově budované komunikaci v obci Srch.

Žadatel: Ing. Radomír Válka, Čs. armády 2362, 530 02 Pardubice (na základě plné moci)

V souvislosti s tímto, je stanoveno užití dopravních značek:

- **Stanovení dopravního značení a dopravního zařízení dle přiložených příloh**

Přílohy jsou nedílnou součástí opatření obecné povahy

Podmínky pro stanovení místní úpravy provozu na pozemních komunikacích: xxx

Dopravní značení a zařízení provedte jako:	stálé svislé a vodorovné dopravní značky, dopravní zařízení
Velikost dopravního značení:	základní rozměrová řada
Provedení dopravního značení:	retroreflexní
Platnost úpravy:	do odvolání
Důvod:	označení nově vybudované komunikace
Odpovědnost za řádné provedení úpravy:	Ing. R. Válka, tel. 725 281 133

Další podmínky pro provedení místní úpravy provozu:

- 1) Dopravní značení, případně dopravní zařízení, provedte dle přiloženého situačního plánu, pokud je tento nedílnou součástí tohoto stanovení, nebo podle odkazu či slovního popisu uvedeného v tomto stanovení.
- 2) Dopravní značky musí být upevněny na kovových sloupcích nebo konstrukcích s metalizovaným povrchem, případně na sloupech veřejného osvětlení. Nesmí zasahovat do průjezdního profilu komunikace.
- 3) Vnitřní okraj značky svislého dopravního značení bude 0,5 až 2 m od okraje vozovky nebo chodníku (u vozovek se zpevněnou krajnicí od vnějšího okraje zpevněné krajnice).
- 4) Při instalaci svislého dopravního značení nesmějí být dotčeny inženýrské sítě.
- 5) Dopravní značení a dopravní zařízení musí být umístěno v souladu s TP 65 - Zásady pro dopravní značení na pozemních komunikacích ze dne 31.7.2013 s účinností od 1.8.2013, s TP 133 – Zásady pro vodorovné dopravní značení na pozemních komunikacích schválených MD ČR č.j. 538/2013-120-STSP/1 ze dne 31.7.2013 s účinností od 1.8.2013. Dopravní značení a zařízení musí odpovídat vyhlášce č. 294/2015 Sb., ČSN EN 12899-1, VL 6.1, VL 6.2, VL 6.3.
- 6) Žadatel je povinen udržovat a obnovovat dopravní značení nebo dopravní zařízení, pokud nedošlo k písemné dohodě se správcem komunikace o převodu dopravního značení nebo dopravního zařízení.

Odůvodnění:

Magistrát města Pardubic, odbor dopravy (dále též „správní orgán“) obdržel žádost žadatele Ing. Radomír Válka, Čs. armády 2362, 530 02 Pardubice (na základě plné moci) o označení místní úpravy provozu na nově budované komunikaci v obci Srch. Důvodem návrhu je označení nově vybudované komunikace dopravním značením. K návrhu místní úpravy provozu obdržel Magistrát města Pardubic, odbor dopravy, stanovisko dotčeného orgánu, Krajského ředitelství policie Pardubického kraje, které zohlednil a zapracoval do opatření obecné povahy. Proti návrhu opatření obecné povahy neobdržel ve stanovené lhůtě správní orgán žádné písemně odůvodněné námitky. Správní orgán na těchto podkladech vydává opatření obecné povahy.

Poučení:

Proti opatření obecné povahy nejsou přípustné žádné opravné prostředky ve smyslu obecných předpisů o správním řízení.

Bc. Jiří Kříž
referent odboru dopravy

„otisk úředního razítka“

Příloha: Situační plán

Obdrží:

účastníci:

Ing. Radomír Válka, Čs. armády 2362, 530 02 Pardubice (na základě plné moci)

dotčené orgány:

Krajské ředitelství policie Pardubického kraje, Na Spravedlnosti 2516, Pardubice

Obecní úřad Srch, Pardubická 100, 533 52 Srch, IČ: 00274283

na vědomí: xxx

Tato veřejná vyhláška musí být vyvěšena nejméně po dobu 15-ti dnů na úřední desce Magistrátu města Pardubic a na úřední desce Obecního úřadu Srch.

Vývěsní lhůta začíná den následující po dni vyvěšení, sejmutí vyhlášky je možné následující pracovní den po posledním dni vývěsní lhůty. Poslední den této lhůty je dnem doručení a dnem nabytí účinnosti.

Po uplynutí lhůty vraťte potvrzenou veřejnou vyhlášku Magistrátu města Pardubic odboru dopravy, oddělení speciálního stavebního úřadu a dopravy, zpět.

vyvěšeno dne: 17.11.2019

sejmuto dne: 28.11.2019

Razítko, podpis orgánu, který potvrzuje vyvěšení a sejmutí oznámení.

Zveřejněno způsobem umožňujícím dálkový přístup dne: 17.11.2019

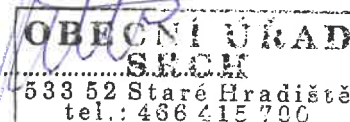

Razítko, podpis orgánu, který potvrzuje předepsané vyvěšení a sejmutí tohoto oznámení a jeho zveřejnění způsobem umožňujícím dálkový přístup:

.....

TECHNICKÁ A DOPRAVNÍ INFRASTRUKTURA

SRCH - JIH - SO 01

SITUACE POZEMNÍ KOMUNIKACE

M 1:250

LEGENDA:

- Nové obměny
- Nový úst. sil. obrubník 100/16/16 +2 cm
- Nový sil. obrubník 100/16/26 +12 cm +10 cm
- Stávající ústřední obměny
- Nové střeby ostětiných SO
- Navržené průřevové uspořádání
- Navržené antélní VO
- Stávající antélní VO, avšak DZ
- Čísle parcel DDM související se stavbou

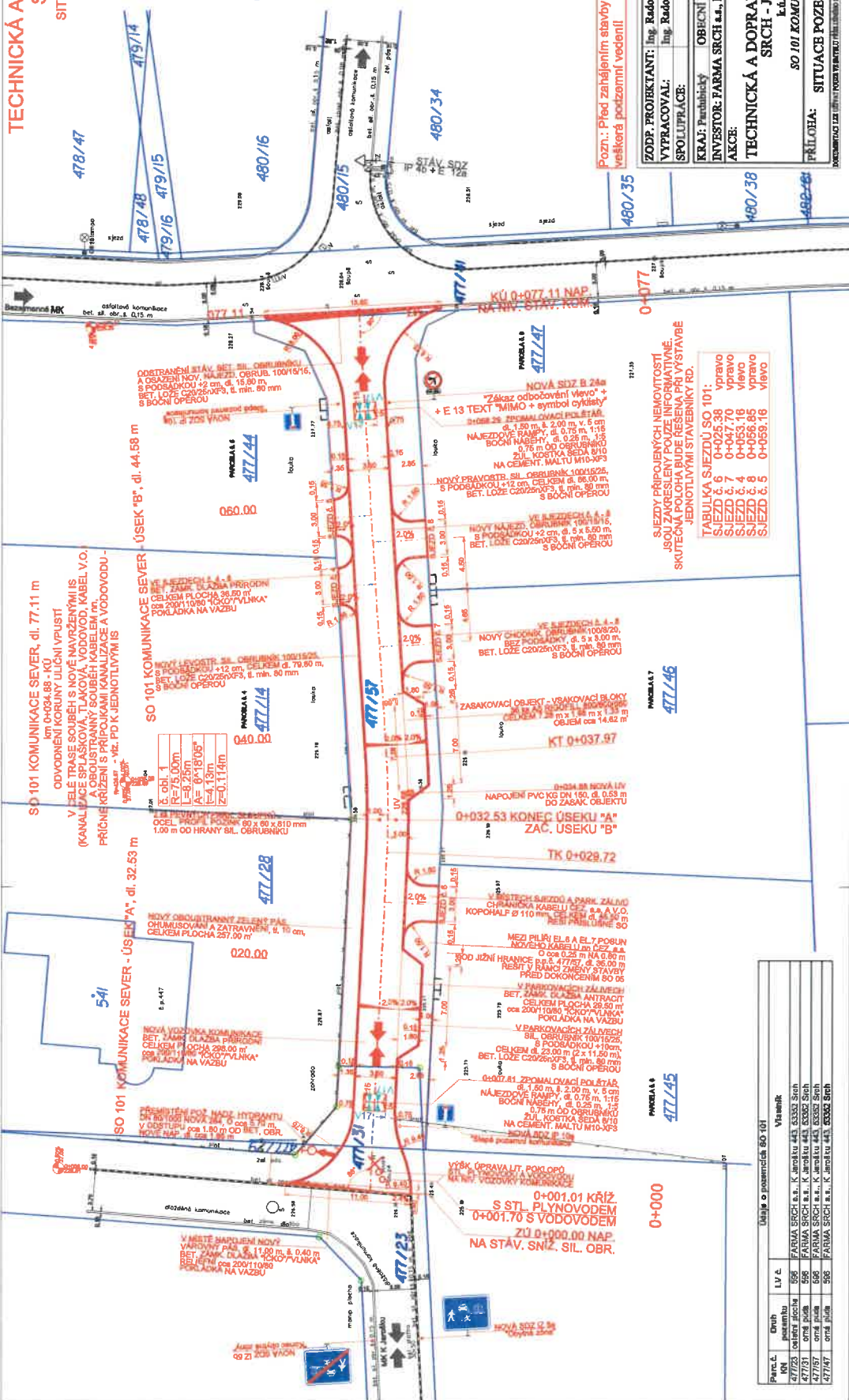

Poz.: Před zahájením stavby nutno vytyčit větší počet rozměrů vedení!

SJEZDY PŘIPOJENÝCH NEMOVITOSTÍ JSOU ZAVRŠENY POUZE INFORMATIVNĚ. SKUTEČNÁ POLOHA BUDE ŘEŠENA PŘI VYSTAVBĚ JEDNOTLIVÝMI STAVEBNÍMI RD.

TABULKA SJEZDŮ SO 101:

SJEZD č. 6	vpravo
SJEZD č. 7	vpravo
SJEZD č. 4	vlevo
SJEZD č. 5	vpravo
SJEZD č. 5	vlevo

Parcel. č.	DNH	LV č.	Vlastník
477/23	556	556	FARMA SRCH s.r.o., K. Jaroškov 443, 53302 Srch
477/31	556	556	FARMA SRCH s.r.o., K. Jaroškov 443, 53302 Srch
477/37	556	556	FARMA SRCH s.r.o., K. Jaroškov 443, 53302 Srch
477/41	556	556	FARMA SRCH s.r.o., K. Jaroškov 443, 53302 Srch

TECHNICKÁ A DOPRAVNÍ INFRASTRUKTURA

SRCH - JIH - SO 01

SITUACE POZEMNÍ KOMUNIKACE

M 1 : 250

LEGENDA:

- Nové obrubníky
- Nový aniž. sil. obrubník 100/15/15 +2 cm
- Nový sil. obrubník 100/15/25 +12 cm +10 cm
- Nový chodník, obrubník 100/8/20 bez podskládky
- Stávající obrubníky
- Stávající anižované obrubníky
- Nové stávající obrubníky SO
- Navržené pružové uspořádání
- Navržené svítidlo VO
- Stávající svítidlo VO, avšak DZ

Číslo parcel DKM součástí se stavbou
686/26

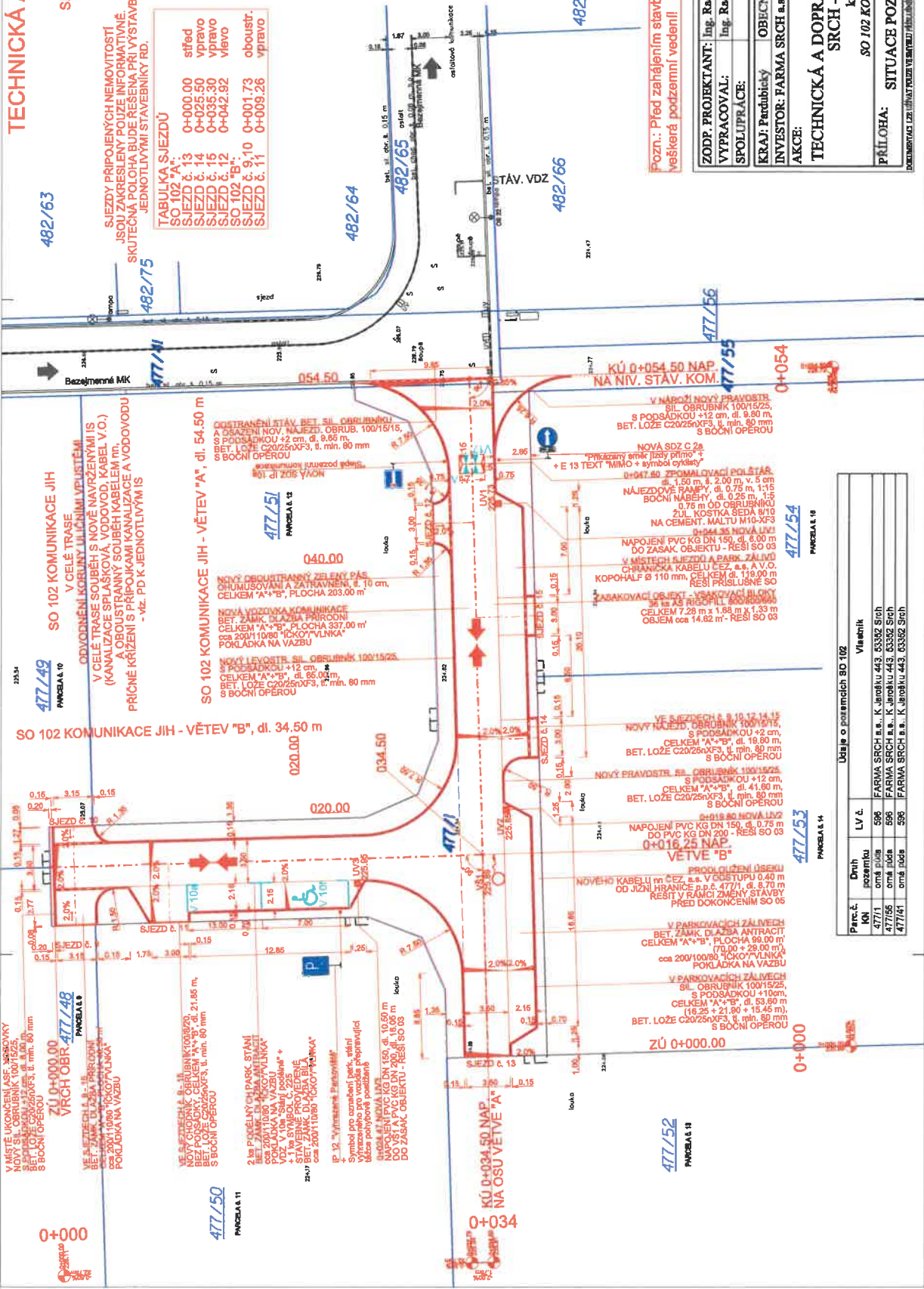

TABULKA SJEZDŮ

SO 102/1A	0+000.00	sřed
SJEZD č. 13	0+023.50	vpravo
SJEZD č. 14	0+035.30	vlevo
SJEZD č. 15	0+042.92	vlevo
SO 102/1B	0+001.73	oboustr.
SJEZD č. 11	0+009.26	vpravo

Pozn.: Před zahájením stavby nutno vytyčit veškerá podzemní vedení!

ZODP. PROJEKTANT:	Ing. Radomír VÁLKA	ING. RADOMÍR VÁLKA	DSP
VYPRACOVAL:	Ing. Radomír VÁLKA	Projekce DS	Č. ZAKAZ.: 04/2020
SPOLUPRACE:			FORMÁT: 3 x A4
KRAJ:	Středočeský kraj	OBECNÍ ÚŘAD: Střeh	MĚŘITKO: 1:250
INVESTOR:	FARMA SRCH a.s., K. Jarotku 443, 533 52 Střeh	AKCE:	Č. KOPIE: 2
TECHNICKÁ A DOPRAVNÍ INFRASTRUKTURA SRCH - JIH - SO 01		PRŮLOHA: SITUACE POZEMNÍ KOMUNIKACE	
SO 102 KOMUNIKACE JIH		D.1.1.2.1 (2)	

Učaje o pozemcích SO 102

Parcel. č. KN	Druh pozemku	LV č.	Vlastník
477/1	orná půda	596	FARMA SRCH s.r.o., K. Jarotku 443, 53352 Střeh
477/55	orná půda	596	FARMA SRCH s.r.o., K. Jarotku 443, 53352 Střeh
477/51	orná půda	596	FARMA SRCH s.r.o., K. Jarotku 443, 53352 Střeh

V MÍSTĚ UKONČENÍ ASE. NEROVNOSTI KÚ 0+000.00, S OBRUBNÍKEM 100/15/25, S PODSÁDKOU +10cm, d. 10,00 m, S BOČNÍ OPEROU

VE SJEZDECH A, B, C, D, E, F, G, H, I, J, K, L, M, N, O, P, Q, R, S, T, U, V, W, X, Y, Z, AA, AB, AC, AD, AE, AF, AG, AH, AI, AJ, AK, AL, AM, AN, AO, AP, AQ, AR, AS, AT, AU, AV, AW, AX, AY, AZ, BA, BB, BC, BD, BE, BF, BG, BH, BI, BJ, BK, BL, BM, BN, BO, BP, BQ, BR, BS, BT, BU, BV, BW, BX, BY, BZ, CA, CB, CC, CD, CE, CF, CG, CH, CI, CJ, CK, CL, CM, CN, CO, CP, CQ, CR, CS, CT, CU, CV, CW, CX, CY, CZ, DA, DB, DC, DD, DE, DF, DG, DH, DI, DJ, DK, DL, DM, DN, DO, DP, DQ, DR, DS, DT, DU, DV, DW, DX, DY, DZ, EA, EB, EC, ED, EE, EF, EG, EH, EI, EJ, EK, EL, EM, EN, EO, EP, EQ, ER, ES, ET, EU, EV, EW, EX, EY, EZ, FA, FB, FC, FD, FE, FF, FG, FH, FI, FJ, FK, FL, FM, FN, FO, FP, FQ, FR, FS, FT, FU, FV, FW, FX, FY, FZ, GA, GB, GC, GD, GE, GF, GG, GH, GI, GJ, GK, GL, GM, GN, GO, GP, GQ, GR, GS, GT, GU, GV, GW, GX, GY, GZ, HA, HB, HC, HD, HE, HF, HG, HH, HI, HJ, HK, HL, HM, HN, HO, HP, HQ, HR, HS, HT, HU, HV, HW, HX, HY, HZ, IA, IB, IC, ID, IE, IF, IG, IH, II, IJ, IK, IL, IM, IN, IO, IP, IQ, IR, IS, IT, IU, IV, IW, IX, IY, IZ, JA, JB, JC, JD, JE, JF, JG, JH, JI, JJ, JK, JL, JM, JN, JO, JP, JQ, JR, JS, JT, JU, JV, JW, JX, JY, JZ, KA, KB, KC, KD, KE, KF, KG, KH, KI, KJ, KK, KL, KM, KN, KO, KP, KQ, KR, KS, KT, KU, KV, KW, KX, KY, KZ, LA, LB, LC, LD, LE, LF, LG, LH, LI, LJ, LK, LL, LM, LN, LO, LP, LQ, LR, LS, LT, LU, LV, LW, LX, LY, LZ, MA, MB, MC, MD, ME, MF, MG, MH, MI, MJ, MK, ML, MM, MN, MO, MP, MQ, MR, MS, MT, MU, MV, MW, MX, MY, MZ, NA, NB, NC, ND, NE, NF, NG, NH, NI, NJ, NK, NL, NM, NO, NP, NQ, NR, NS, NT, NU, NV, NW, NX, NY, NZ, OA, OB, OC, OD, OE, OF, OG, OH, OI, OJ, OK, OL, OM, ON, OO, OP, OQ, OR, OS, OT, OU, OV, OW, OX, OY, OZ, PA, PB, PC, PD, PE, PF, PG, PH, PI, PJ, PK, PL, PM, PN, PO, PP, PQ, PR, PS, PT, PU, PV, PW, PX, PY, PZ, QA, QB, QC, QD, QE, QF, QG, QH, QI, QJ, QK, QL, QM, QN, QO, QP, QQ, QR, QS, QT, QU, QV, QW, QX, QY, QZ, RA, RB, RC, RD, RE, RF, RG, RH, RI, RJ, RK, RL, RM, RN, RO, RP, RQ, RR, RS, RT, RU, RV, RW, RX, RY, RZ, SA, SB, SC, SD, SE, SF, SG, SH, SI, SJ, SK, SL, SM, SN, SO, SP, SQ, SR, SS, ST, SU, SV, SW, SX, SY, SZ, TA, TB, TC, TD, TE, TF, TG, TH, TI, TJ, TK, TL, TM, TN, TO, TP, TQ, TR, TS, TT, TU, TV, TW, TX, TY, TZ, UA, UB, UC, UD, UE, UF, UG, UH, UI, UJ, UK, UL, UM, UN, UO, UP, UQ, UR, US, UT, UY, UZ, VA, VB, VC, VD, VE, VF, VG, VH, VI, VJ, VK, VL, VM, VN, VO, VP, VQ, VR, VS, VT, VU, VV, VW, VX, VY, VZ, WA, WB, WC, WD, WE, WF, WG, WH, WI, WJ, WK, WL, WM, WN, WO, WP, WQ, WR, WS, WT, WY, WZ, XA, XB, XC, XD, XE, XF, XG, XH, XI, XJ, XK, XL, XM, XN, XO, XP, XQ, XR, XS, XT, XU, XV, XW, XX, XY, XZ, YA, YB, YC, YD, YE, YF, YG, YH, YI, YJ, YK, YL, YM, YN, YO, YP, YQ, YR, YS, YT, YU, YV, YW, YX, YZ, ZA, ZB, ZC, ZD, ZE, ZF, ZG, ZH, ZI, ZJ, ZK, ZL, ZM, ZN, ZO, ZP, ZQ, ZR, ZS, ZT, ZU, ZV, ZW, ZX, ZY, ZZ