



O Z N Á M E N Í

Obec SRCH

Vyhlašuje záměr:

Pronájmu pozemků v kú Srch

Předmětem je pronájem oplocených pozemků, které se nachází na bývalé skládce a jež jsou součástí myslivecké střelnice

Jedná se o pozemky: 261/6, 152/6, 152/1, 261/18, 261/2, 261/19, 261/22, 151/21, 261/21, 151/51, 151/53 vše v k.ú. Srch a budovy St. 191 v k.ú. Srch

Zveřejnění záměru na prodej pozemku se provádí v souladu se zákonem č. 128/2000 Sb. o obcích - §39 odstavec 1 – na dobu 15-ti dnů

Vyvěšeno:7.12.2020

Sejmuto:21.12.2020

Mgr. Aleš Maloch
Místostarosta

Ing. Lukáš Panchártek
Starosta



Příloha č.1

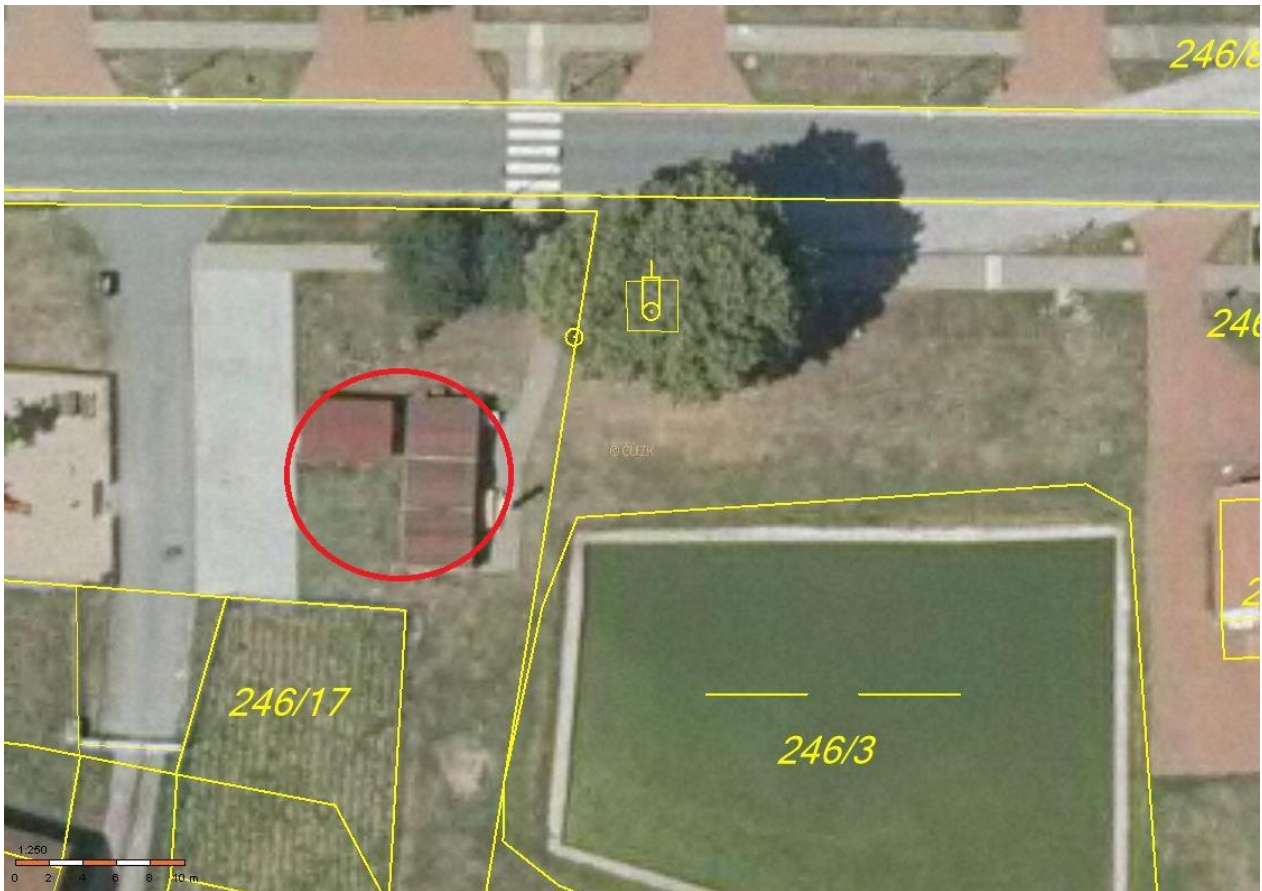

Příloha č.2

Podklady pro vypracování podnikatelského záměru

Předmětem je pronájem dřevěných buněk u Rybníčku v Pohránově na pozemku p.č. 52 v k.ú. Pohránov – viz. obr 1. Jedná se o prostory v majetku obce Srch sloužící jako zázemí pro pořádání kulturních akcí v Pohránově.

Předmětem pronájmu není samotný pozemek, tudíž nájemce nesmí nijak zakázat vstup jakékoliv třetí osobě na pozemek p.č. 52 v k.ú. Pohránov a nesmí zabránit využívání přístupu přes výše zmíněný pozemek na jiné pozemky.

Obec Srch požaduje zachovat kulturní život v obci, který se odehrává mimo jiné na pozemku p.č. 52 v k.ú. Pohránov.

Požadavky obce Srch:

1. Spolupráce s OÚ při pořádání kulturních akcí.
2. Udržování pořádku v okolí rybníčku.
3. Náklady na provoz – voda, elektřina – hradí provozovatel.
4. Výše nájmu: bude součástí nabídky.
5. Dodržování nočního klidu – bude zakotveno v nájemní smlouvě.

Do 25.3.2020 požadujeme zpracovat jednoduchý podnikatelský záměr, kde budete definovat tyto body:

- Splnění požadavků obce
- Předpoklad konání kulturních akcí a popis Vaší aktivní účasti na nich
- Návrh výše měsíčního nájmu

Na základě tohoto projektu rozhodne výběrová komise, která se skládá ze všech zastupitelů obce o vítězi VŘ. Oznámení výsledků VŘ bude do 30.3.2020

Podnikatelské záměry pouze v tištěné podobě doručte v zapečetěné obálce na adresu: Obec Srch, Pardubická 100, Srch, 533 52.

Výběrová komise může výběrové řízení zrušit bez náhrady v případě, že nabídky nebudou vyhovovat zadaným kritériím.

Kritéria výběru a jejich váha:

Výše nájmu	30%
Kvalitně sepsaný projekt, nejvíce vyhovující potřebám občanů obce	50%
Nové nápady rozvoje	20%

S vítězným uchazečem bude sepsána smlouva o pronájmu na dobu neurčitou s výpovědní lhůtou 3 měsíce.

OBEC SRCH
Pardubická 100 • 530 02 Olče
ICO: 002 222 222



Ing. Lukáš Panchártek
starosta obce Srch

Obr č.1.

