



O Z N Á M E N Í

Obec SRCH

Vyhlašuje záměr:

Prodeje pozemku v katastrálním území Hrádek u Pardubic (příplocenka)

Předmětem je pozemek p.č. 351/20 v k.ú. Hrádek u Pardubic v majetku obce Srch o výměře 14m².

Zveřejnění záměru na prodej pozemku se provádí v souladu se zákonem č. 128/2000 Sb. o obcích - §39 odstavec 1 – na dobu 15-ti dnů

Vyvěšeno:11.5.2020

Sejmuto:27.5.2020

Mgr. Aleš Maloch
Místostarosta

Ing. Lukáš Panchártek
Starosta



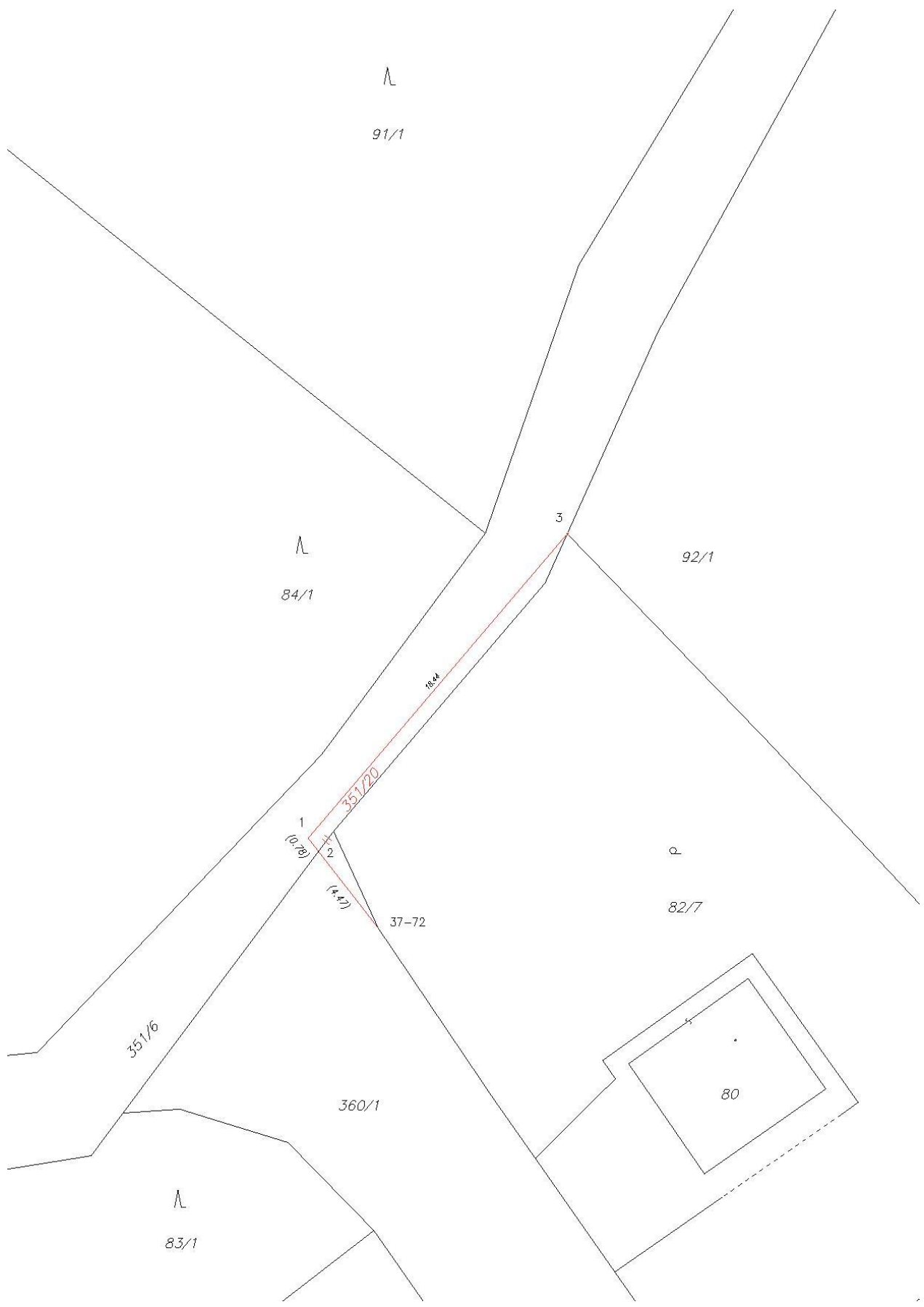

Λ
91/1

Λ
84/1

92/1

q
82/7

360/1

Λ
83/1

351/6

37-72

1
(0.78)

2
(4.47)

351/20

18.44

3

80

VÝKAZ DOSAVADNÍHO A NOVÉHO STAVU ÚDAJŮ KATASTRU NEMOVITOSTÍ														
Dosavadní stav					Nový stav									
Označení pozemku parc. číslem	Výměra parcely		Druh pozemku Způsob využití	Označení pozemku parc. číslem	Výměra parcely		Druh pozemku Způsob využití	Typ stavby	Způsob určení výměry	Porovnání se stavem evidence právních vztahů				
	ha	m ²			ha	m ²				Díl přechází z pozemku označeného v katastru nemovitostí	dvířejší poz. evidenci	Číslo listu vlastnictví	Výměra dílu	
351/6	39	39	ostat.pl. ostat.komunikace	351/6	39	27	ostat.pl. ostat.komunikace		0					
				351/20		14	ostat.pl. jiná plocha ostat.pl.		0					
360/1	1 06	37	ostat.pl. ostat.komunikace	360/1	1 06	35	ostat.pl. ostat.komunikace		0					
					(1 45 76)									
										351/6	10001	39	39	celá
										360/1	10001	1 06	37	celá
												1 45	76	
	1 45	76			1 45	76								

Seznam souřadnic (S–JTSK)

Č. bodu	Souřadnice pro zápis do KN			Souřadnice určené měřením		
	Y	X	kód kv.	Y	X	Poznámka
37–72	650790.65	1055853.90	4			
1	650793.88	1055849.75	3			
2	650793.40	1055850.37	8			
3	650781.95	1055835.76	3			

GEOMETRICKÝ PLÁN pro průběh vlastnický zpřesněné hranice pozemků rozdělení pozemku	Geometrický plán ověřil úředně oprávněný zeměměřický inženýr:	Stejnopis ověřil úředně oprávněný zeměměřický inženýr:	
	Jméno, příjmení	Ing. Jindra Hrdáková	Jméno, příjmení:
	Číslo položky seznamu úředně oprávněných zeměměřických inženýrů:	1961/2000	Číslo položky seznamu úředně oprávněných zeměměřických inženýrů:
	Dne: 16. dubna 2020	Číslo: D–31/2020	Dne: Číslo:
	Nálezitostmi a přesností odpovídá právním předpisům.	Tento stejnopis odpovídá geometrickému plánu v elektronické podobě uloženému v dokumentaci katastrálního úřadu	
Vyhotovitel: David Fajman Zeměměřické služby Rybářská 64, Pardubice 53351 mob. 608535913	Katastrální úřad souhlasí s ocislováním parcel.	Ověření stejnopisu geometrického plánu v listinné podobě:	
Číslo plánu: 291–33/2020	KÚ pro Pardubický kraj KP Pardubice Ing. Markéta Kopecká PGP-776/2020-606 2020.04.28 15:29:15 CEST		
Okres: Pardubice			
Obec: Srch			
Kat. území: Hrádek u Pardubic			
Mapový list: Přelouč 0–7/43			
Dosavadním vlastníkům pozemků byla poskytnuta možnost seznámit se v terénu s průběhem navrhovaných nových hranic, které byly označeny předepsaným způsobem. plotem			