



O Z N Á M E N Í

Obec SRCH

Vyhlašuje záměr:

Prodeje nově vzniklého pozemku v katastrálním území Srch

**Předmětem je pozemek p.č. 109/8 v k.ú. Srch v majetku obce Srch o
výměře 434m², na základě GP č. 998-29/2020.**

Zveřejnění záměru na prodej pozemku se provádí v souladu se zákonem č.
128/2000 Sb. o obcích - §39 odstavec 1 – na dobu 15-ti dnů

Vyvěšeno:15.5.2020

Sejmuto:1.6.2020

Mgr. Aleš Maloch
Místostarosta

Ing. Lukáš Panchártek
Starosta



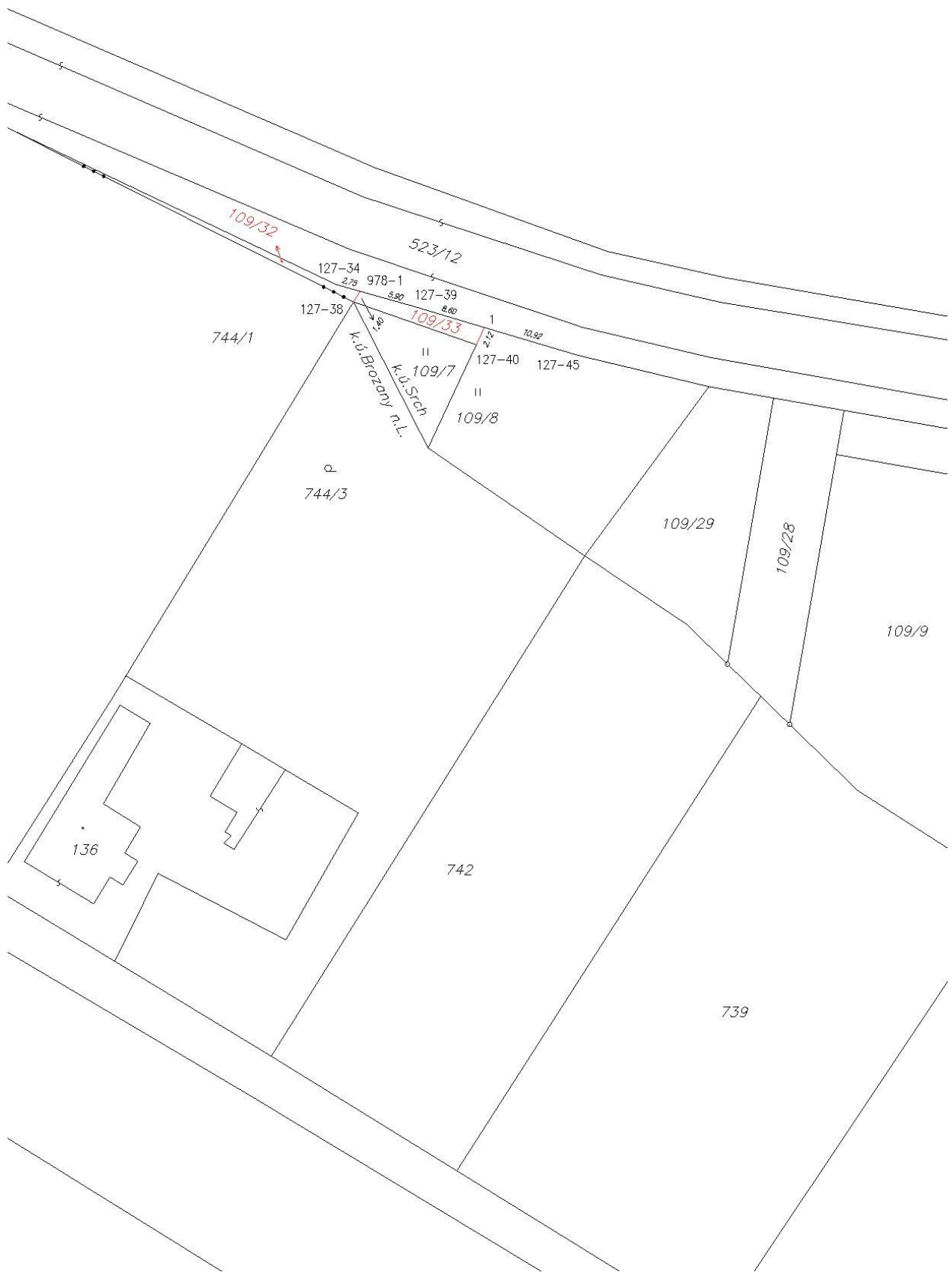

VÝKAZ DOSAVADNÍHO A NOVÉHO STAVU ÚDAJŮ KATASTRU NEMOVITOSTÍ														
Dosavadní stav				Nový stav										
Označení pozemku parc. číslem	Výměra parcely		Druh pozemku Způsob využití	Označení pozemku parc. číslem	Výměra parcely		Druh pozemku Způsob využití	Typ stavby	Způsob určení výměry	Porovnání se stavem evidence právních vztahů				
	ha	m ²			ha	m ²				Díl přechází z pozemku označeného v katastru nemovitostí	dřívejší poz. evidenci	Číslo listu vlastnictví	Výměra dílu	
										ha	m ²			
109/8	*1)	4 : 80	travní p.	109/8	4	34	travní p.		2					
				109/32		21	travní p.		2	109/8	10001		21	
				109/33		26	travní p.		2	109/8	10001		26	
		4 : 80			4	81								

*1) Rozdíl v součtu výměr v důsledku zaokrouhlení číselně určených výměr podle bodu 14.6 písmene a) přílohy vyhl. č. 357/2013 Sb. v platném znění

Výkaz údajů o bonitovaných půdně ekologických jednotkách (BPEJ) k parcelám nového stavu													
Parcelní číslo podle katastru nemovitostí		Kód BPEJ		Výměra		BPEJ na dílu parcely	Parcelní číslo podle katastru nemovitostí		Kód BPEJ		Výměra		BPEJ na dílu parcely
zjednodušené evidence				ha	m ²		zjednodušené evidence				ha	m ²	
109/8		32110		4	34								
109/32		32110			21								
109/33		32110			26								

Seznam souřadnic (S–JTSK)

Č. bodu	Souřadnice pro zápis do KN			Souřadnice určené měřením		
	Y	X	kód kv.	Y	X	Poznámka
127–34	646652.80	1055943.81	4			
127–38	646650.85	1055945.76	4			roh plotu
127–39	646644.46	1055946.17	4			
127–40	646637.14	1055950.55	4			roh plotu
127–45	646625.74	1055951.74	4			
978–1	646650.12	1055944.57	4			
1	646636.23	1055948.62	4			

GEOMETRICKÝ PLÁN pro rozdělení pozemku	Geometrický plán ověřil úředně oprávněný zeměměřický inženýr:		Styjnopis ověřil úředně oprávněný zeměměřický inženýr:		
	Jméno, příjmení:	Ing. Jindra Horáková		Jméno, příjmení:	
	Číslo položky seznamu úředně oprávněných zeměměřických inženýrů:	1961/2000		Číslo položky seznamu úředně oprávněných zeměměřických inženýrů:	
	Dne:	Číslo:	D–25/2020	Dne:	Číslo:
Náležitostmi a přesností odpovídá právním předpisům.	Katastrální úřad souhlasí s odesláním parcel.		Tento styjnopis odpovídá geometrickému plánu v elektronické podobě uloženému v dokumentaci katastrálního úřadu.		
Vyhotovitel: David Fajman Zeměměřické služby Rybářská 64, Pardubice 53351 mob. 608535913			Ověření stejnopisu geometrického plánu v listinné podobě.		
Číslo plánu: 998–29/2020					
Dkres: Pardubice					
Obec: Srch					
Kat. území: Srch					
Mapový list: Hradec Králové 8–7/34					
Dosavadním vlastníkům pozemků byla poskytnuta možnost seznámit se v terénu s průběhem navrhovaných nových hranic, které byly označeny předepsaným způsobem: kolký–body ohrožený staveb. činností					