



# O Z N Á M E N Í

**Obec SRCH**

**Vyhlašuje záměr:**

Pronájmu dřevěného zázemí na p.č. 52 v katastrálním území Pohránov

**Předmětem je pronájem dřevěného zázemí na pozemku p.č. 52 v k.ú.  
Pohránov – viz. příloha č. 1**

Nabídka na pronájem bude součástí podnikatelského záměru, jehož požadované parametry jsou nedílnou součástí Záměru (příloha č.2).

Zveřejnění záměru na prodej pozemku se provádí v souladu se zákonem č. 128/2000 Sb. o obcích - §39 odstavec 1 – na dobu 15-ti dnů

Vyvěšeno:8.3.2020

Sejmuto:25.3.2020

  
Mgr. Aleš Maloch  
Místostarosta

Ing. Lukáš Panchártek  
Starosta



Příloha č.1

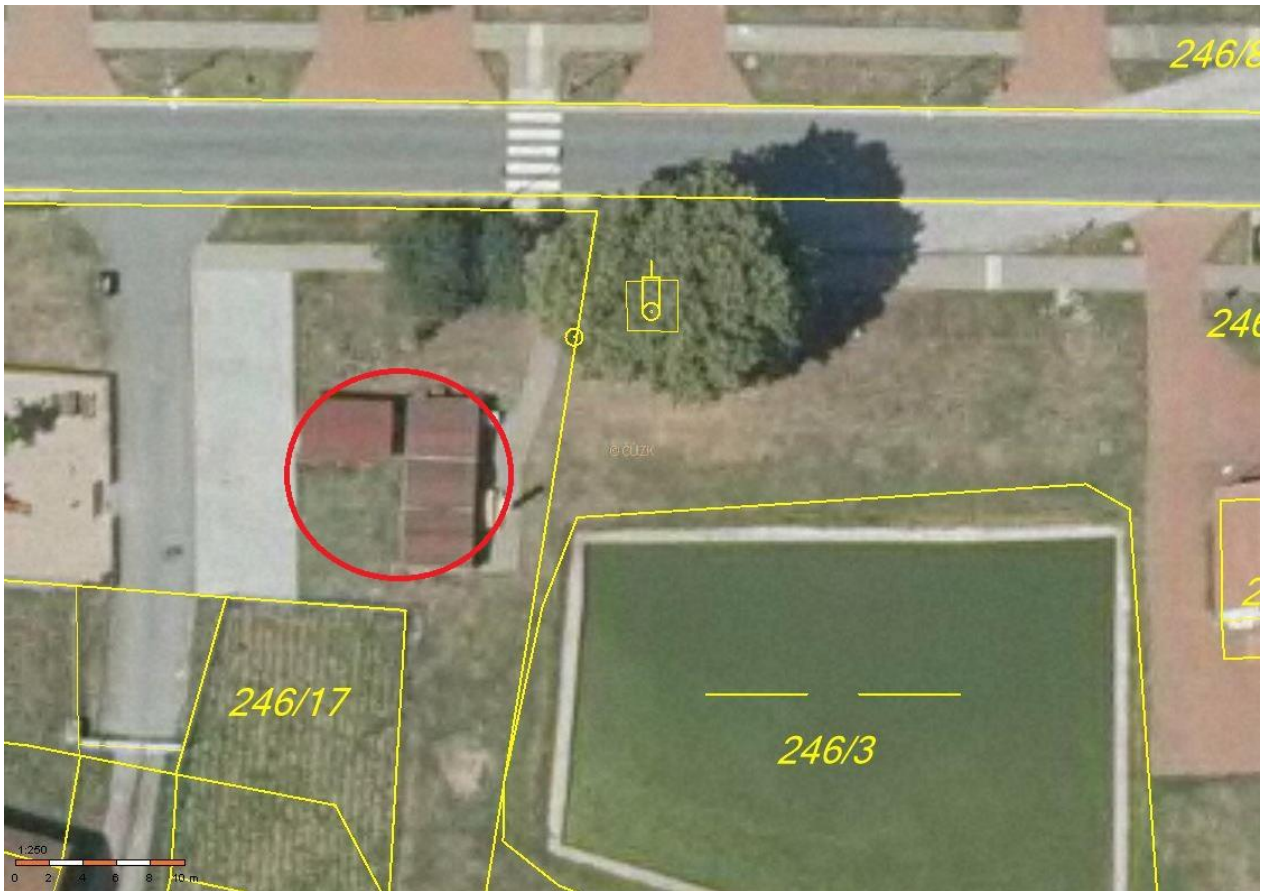

## **Příloha č.2**

### **Podklady pro vypracování podnikatelského záměru**

Předmětem je pronájem dřevěných buněk u Rybníčku v Pohránově na pozemku p.č. 52 v k.ú. Pohránov – viz. obr 1. Jedná se o prostory v majetku obce Srch sloužící jako zázemí pro pořádání kulturních akcí v Pohránově.

Předmětem pronájmu není samotný pozemek, tudíž nájemce nesmí nijak zakázat vstup jakékoliv třetí osobě na pozemek p.č. 52 v k.ú. Pohránov a nesmí zabránit využívání přístupu přes výše zmíněný pozemek na jiné pozemky.

Obec Srch požaduje zachovat kulturní život v obci, který se odehrává mimo jiné na pozemku p.č. 52 v k.ú. Pohránov.

#### **Požadavky obce Srch:**

1. Spolupráce s OÚ při pořádání kulturních akcí.
2. Udržování pořádku v okolí rybníčku.
3. Náklady na provoz – voda, elektřina – hradí provozovatel.
4. Výše nájmu: bude součástí nabídky.
5. Dodržování nočního klidu – bude zakotveno v nájemní smlouvě.

#### **Do 25.3.2020 požadujeme zpracovat jednoduchý podnikatelský záměr, kde budete definovat tyto body:**

- Splnění požadavků obce
- Předpoklad konání kulturních akcí a popis Vaší aktivní účasti na nich
- Návrh výše měsíčního nájmu

#### **Na základě tohoto projektu rozhodne výběrová komise, která se skládá ze všech zastupitelů obce o vítězi VŘ. Oznámení výsledků VŘ bude do 30.3.2020**

Podnikatelské záměry pouze v tištěné podobě doručte v zapečetěné obálce na adresu: Obec Srch, Pardubická 100, Srch, 533 52.

Výběrová komise může výběrové řízení zrušit bez náhrady v případě, že nabídky nebudou vyhovovat zadaným kritériím.

**Kritéria výběru a jejich váha:**

Výše nájmu	30%
Kvalitně sepsaný projekt, nejvíce vyhovující potřebám občanů obce	50%
Nové nápady rozvoje	20%

**S vítězným uchazečem bude sepsána smlouva o pronájmu na dobu neurčitou s výpovědní lhůtou 3 měsíce.**

OBEC SRCH  
Pardubická 100 • 530 02 Olče  
ICO: 002 222 222



Ing. Lukáš Panchártek  
starosta obce Srch

Obr č.1.

